

FINAL



ΑΣ Πέρα 60 - 77 Ευρυάλη ΑΓΟΓ					
78%	18 / 23	FT	13 / 18	72%	
44%	15 / 34	2p	20 / 35	57%	
17%	4 / 24	3p	8 / 21	38%	
37	22 - 15	Rb	27 - 9	36	
	11	Tu	12		

Referees: Τσαρούχα, Χρησιδης, Πολυχρόνης

Each Period	1st	2nd	3rd	4th
ΑΣ Πέρα	17	16	17	10
Ευρυάλη ΑΓΟΓ	25	10	25	17

End of Period	1st	2nd	3rd	4th
ΑΣ Πέρα	17	33	50	60
Ευρυάλη ΑΓΟΓ	25	35	60	77



Coach: Γκαναβίας Π. - Φέρτης Ηλ.

Α.Σ. ΠΕΡΑ

Fast Breaks 5 / 6

# Player	Time (min)	Points	Ft	2p	3p	+/-	Rebs de	of	As	St	Tu	Bl	Fouls Wo	Co	Rkg*
4 Βαρδάλος Ηλ.	32	6	4 / 6	1 / 5	0 / 5	-5	5	2	2	0	2	0	4	3	2
5 Οικονόμου Μ.	31	8	2 / 2	0 / 1	2 / 5	-11	1	1	1	2	1	0	2	2	8
16 Λάμπρου Π.	5	0	0 / 0	0 / 0	0 / 0	-2	2	0	0	0	0	0	0	4	-
17 Χριστοφίδης Γ.	3	0	0 / 0	0 / 0	0 / 0	-7	0	0	0	0	0	0	0	0	-
8 Ζέγγος Θ.	28	3	0 / 0	0 / 3	1 / 4	-2	1	1	0	2	1	0	1	0	0
18 Σκαλούμπκας Ν.	0	0	0 / 0	0 / 0	0 / 0	0	0	0	0	0	0	0	0	0	-
10 Φωτόπουλος Θ.	33	16	5 / 6	4 / 7	1 / 4	-24	2	2	3	1	3	0	6	1	14
11 Καμπούρης Θ.	16	9	1 / 1	4 / 7	0 / 1	0	3	1	2	0	0	0	1	4	11
12 Πιπούλης Αχ.	23	7	3 / 4	2 / 5	0 / 2	-18	3	3	0	2	2	0	8	4	7
13 Σωτηράκης Κ.	27	11	3 / 4	4 / 6	0 / 3	-18	3	5	1	1	2	0	3	3	13
14 Οκουγκμπόουα Ρ.	2	0	0 / 0	0 / 0	0 / 0	2	0	0	0	0	0	0	0	0	-
15 Βουρδέλης Γ.	0	0	0 / 0	0 / 0	0 / 0	0	0	0	0	0	0	0	0	0	-
Team							2	0			0	0	0	0	
1st quarter		17	0 / 0	7 / 13	1 / 5		3	5	3	3	3	0	4	5	18
2nd quarter		16	6 / 9	2 / 6	2 / 6		9	3	2	1	3	0	8	7	17
3rd quarter		17	8 / 10	3 / 7	1 / 8		5	5	3	1	2	0	7	4	16
4th quarter		10	4 / 4	3 / 8	0 / 5		5	2	1	3	3	0	6	5	8
Final Stats	200	60	18 / 23	15 / 34	4 / 24	-85	22	15	9	8	11	0	25	21	59
			78%	44%	17%			37							

Starters- Subs ratio

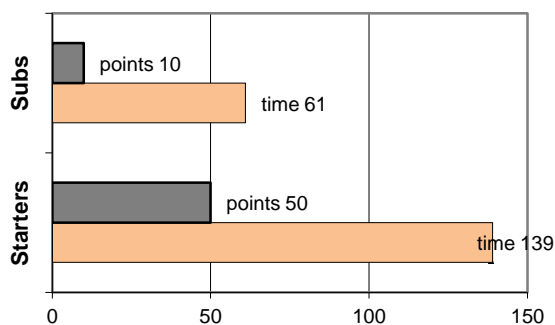

Shot Chart

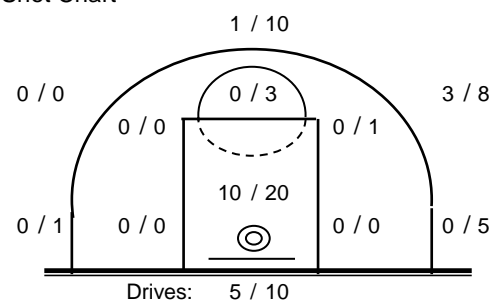

*Ranking= Pts+Rebs+As+St+B-Mished Shots-Tu (Time Played>7min.)

Offense Analysis

Play performance:

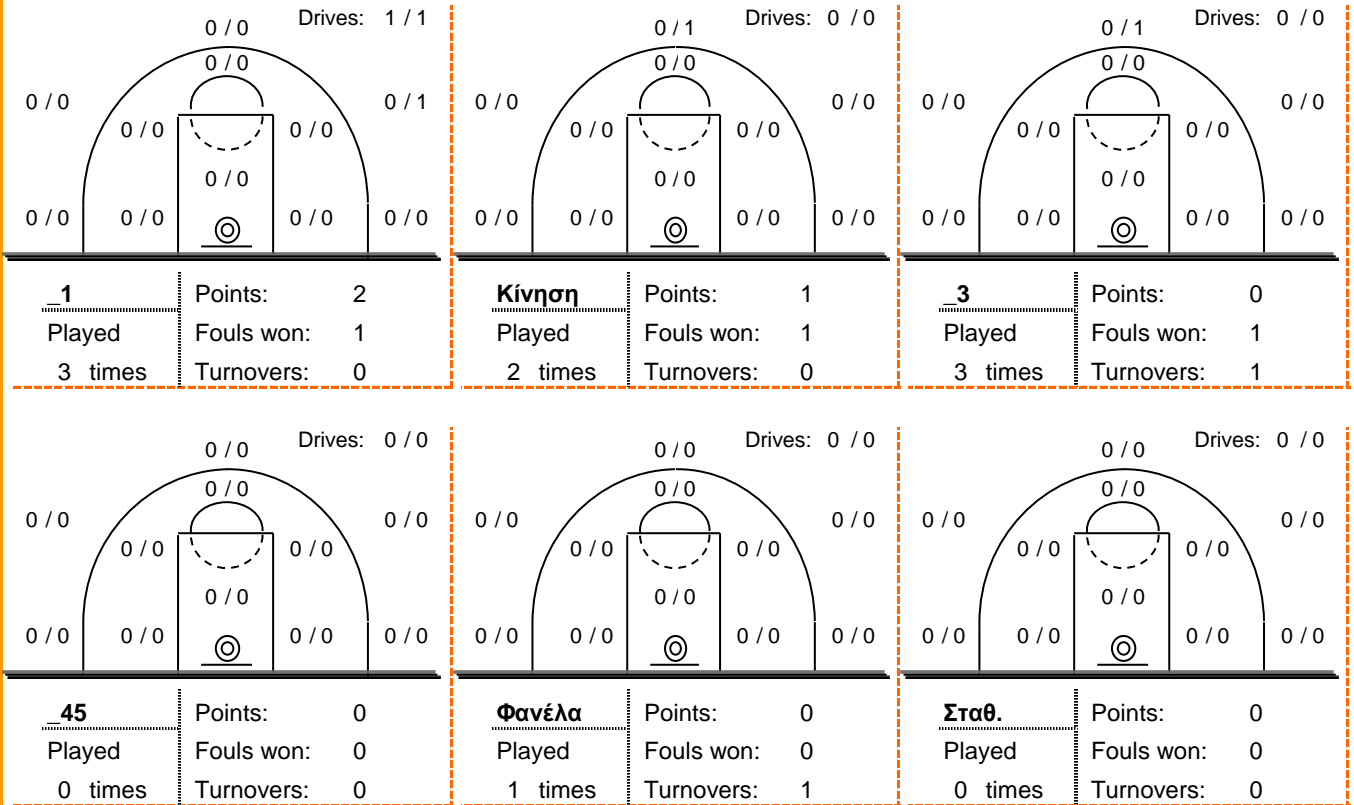

Against Defense Types:

Turnovers:

Fast breaks:

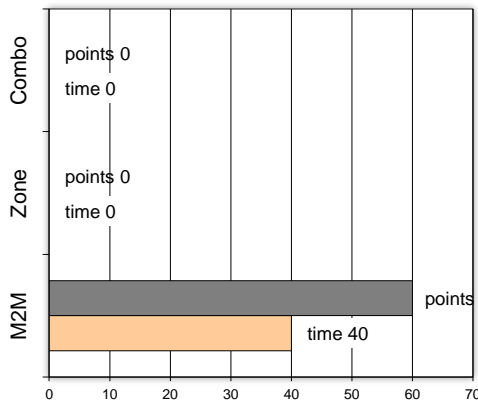

Έγιναν 11 λάθη
0 ήταν χρονικές υπερβάσεις,
0 ήταν παραβάσεις γραμμών,
11 ήταν λάθη κατοχής και
0 ήταν βήματα ή μεταφορά.

Επετεύχθησαν 5 αιφνιδιασμοί
2 ήταν πρωτεύοντες
1 ήταν δευτερεύοντες
2 προήλθαν από λάθος
 του αντιπάλου

Πραγματοποιήθηκαν συνολικά 80 επιθέσεις, με απόδοση 0.75
 έναντι 74 επιθέσεων των αντιπάλων.

Defense Analysis

Ευρύαλη ΑΓΟΓ

Opponent's shot chart

Defense Types Performance

4	Συγλέτος Β.	3 -1
5	Κακαβάς Π.	4 -1
6	Κόκκινος Γ.	26 -1
7	Ψυχογιός Δ.	7 -1
8	Παρασκευόπουλος Γ.	4
9	Κακαβάς Γ.	3 -1
10	Κασπαριάν Γ.	11 -2
18	Λυγγερίδης Α.	8
12	Μαγγανάς Ν.	0
13	Βλάχος Γ.	4
14	Μπούτος Κ.	7 -1
15	Παπαδόπουλος Β.	0

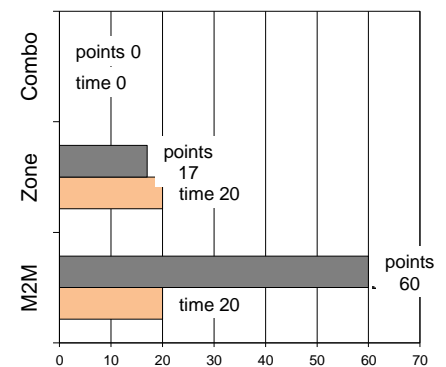
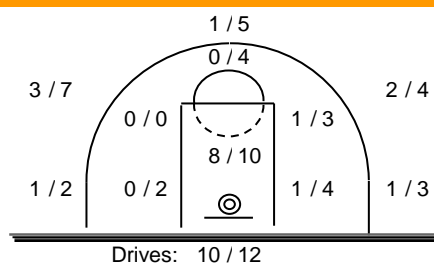

Graphic Stats

Score Evolution

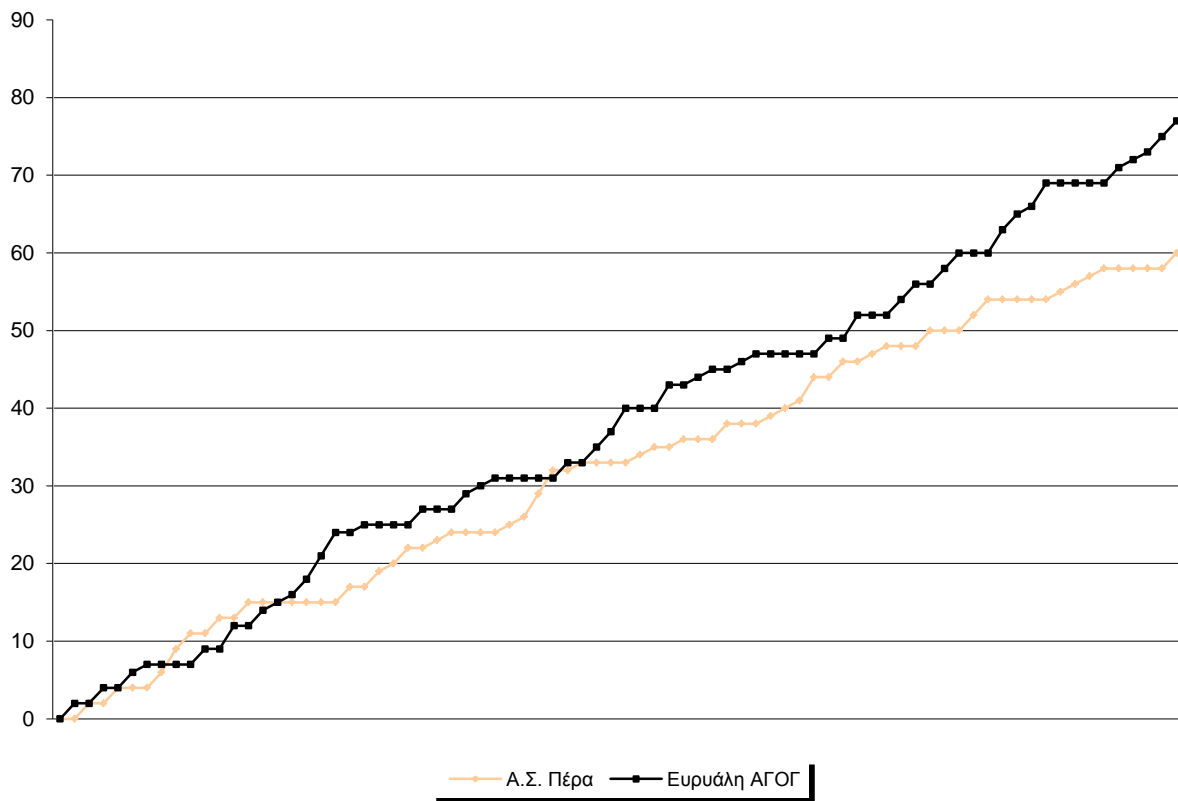

Score Difference

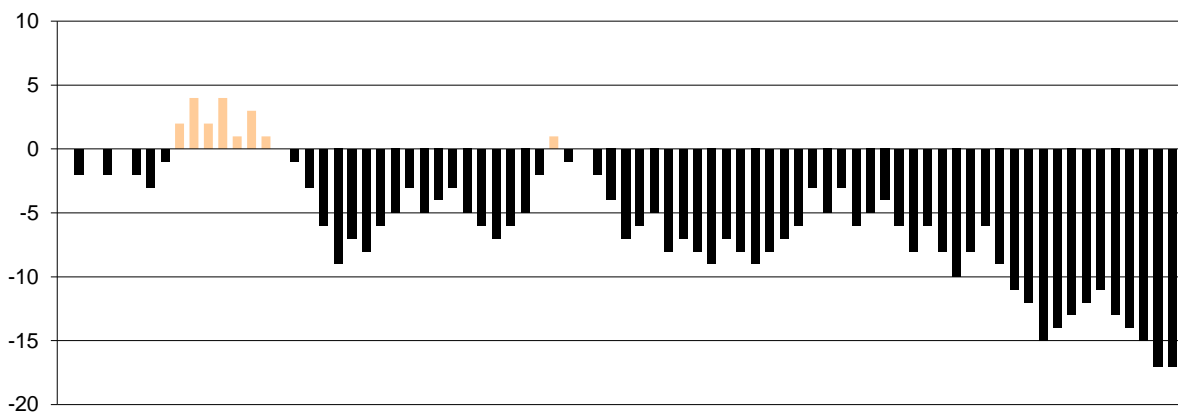

Largest Scoring Run

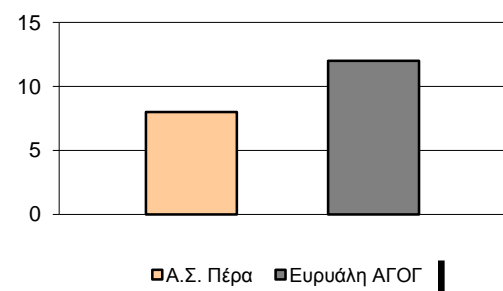

Notes